

VORTRAGENDE

Dr. Nicolas Binder	ADK Diagnostics - Labor für Pathologie, Wien www.adkdiagnostics.at
Dr. Klaus Jakse	Ordination für HNO-krankheiten, funkt. und ästhetische Kopf-Hals-Chirurgie, Graz www.hno-jakse.at
Priv.Doz. Dr. Martin Könighofer	Universitätsklinik für HNO Medizinische Universität Wien hno.meduniwien.ac.at
Dr. Asha Leisser	Institut f. Nuklearmedizin, Klinik Ottakring, Wien www.klinik-ottakring.gesundheitsverbund.at
	Klinische Abteilung für Nuklearmedizin Medizinische Universität Wien radnuk.meduniwien.ac.at
Priv.Doz. Dr. Stefan Meng	Radiologie, Hanusch Krankenhaus, Wien
	Ultraschall Radiologie, Wien www.ultraschall-meng.at
Univ.Doz. Dr. Georg Zettinig	Schilddrüsenpraxis Josefstadt, Wien www.schilddruesenpraxis.at

KURSKOSTEN

	Arzt in Ausbildung	Facharzt
Grundkurs	330 Euro	390 Euro
Aufbaukurs	330 Euro	390 Euro
beide Kurse	600 Euro	700 Euro

ORGANISATION

Dr. Klaus Jakse, ÖGUM Kursleiter

Priv.Doz. Dr. Stefan Meng, ÖGUM Kursleiter

office@easysonography.com



7. KOPF / HALS ULTRASCHALLKURS

GRUNDKURS
Freitag, 28.04.2023

AUFBAUKURS
Samstag, 29.04.2023

nach ÖGUM Richtlinien
DFP approbiert

Anmeldung:
www.easysonography.com

Ort:
Ricoweg 40, 2351
Wiener Neudorf

GRUNDKURS - Freitag, 28.04.2022, vormittags

07.30		ANMELDUNG + KAFFEE	
08.00	10 min	BEGRÜSSUNG	
08.10	30 min	Technik (Hygiene, Gerätetyp, Duplex) + Artefakte	Meng
08.40	30 min	Untersuchungsablauf + Geräteeinstellung live	Jakse, Meng
09.10	30 min	Speicheldrüsen (Sonoanatomie)	Jakse
09.40	30 min	US vs CT vs MR - Vorteile / Nachteile	Meng
10.10	30 min	DISKUSSION MIT KAFFEE	
10.40	30 min	Gefäße (Sonoanatomie)	Meng
11.10	10 min	Dokumentation	Jakse, Meng
11.20	80 min	schrittweise angeleitetes Praktikum	
12.40		MITTAGSPAUSE	

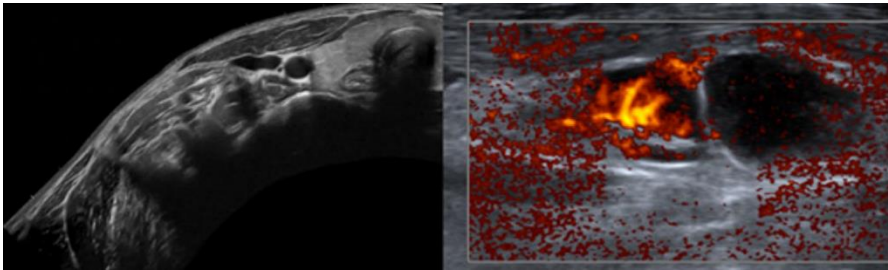

AUFBAUKURS - Samstag, 29.04.2022, vormittags

08.00		ANMELDUNG + KAFFEE	
08.30	10 min	BEGRÜSSUNG	
08.40	30 min	Diagnostik der Speicheldrüsen (Pathologie)	Jakse
09.10	40 min	Diagnostik zervikaler Lymphknoten (Pathologie)	Meng
09.50	30 min	Der Ultraschall in der täglichen HNO	Könighofer
10.20	30 min	DISKUSSION MIT KAFFEE	
10.50	50 min	Fokale Schilddrüsenläsionen	Zettinig
11.40	10 min	DISKUSSION MIT KAFFEE	
11.50	30 min	Falldiskussion / Praktikum	
12.20	30min	Diagnostik der Halsgefäße (Pathologie) und Vergleich Duplex, CT und MR	Meng
12.50		MITTAGSPAUSE	

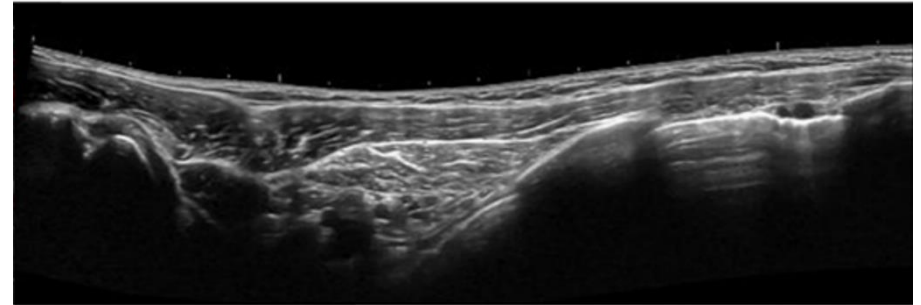

GRUNDKURS - Freitag, 28.04.2022, nachmittags

14.00	30 min	Mm, Skelett, Lymphknoten, Level (Sonoanatomie)	Meng
14.30	120 min	schrittweise angeleitetes Praktikum und dann freies Praktikum	
16.30	15 min	Probleme beim Untersuchen - live	Jakse, Meng
16.45	15 min	DISKUSSION MIT KAFFEE	
17.00	45 min	Schilddrüse: Anatomie und diffuse Veränderungen	Leisser
17.45	15 min	Quiz	Jakse, Meng
18.00	60 min	freies Praktikum	
19.00		KURSENDE	

AUFBAUKURS - Samstag, 29.04.2022, nachmittags

14.00	20 min	Feinnadelpunktion und Stanzbiopsie Indikation und Technik	Jakse, Meng
14.20	50 min	Feinnadelpunktion und Stanzbiopsie aus Sicht des Pathologen	Binder
15.10	10 min	DISKUSSION MIT KAFFEE	
15.20	60 min	Praktikum - Feinnadelpunktion und Stanzbiopsie	Jakse, Meng
16.20	20 min	DISKUSSION MIT KAFFEE	
16.40	20 min	CT und MR der Speicheldrüsen (Pathologie)	Meng
17.00	20 min	ÖGUM Zertifizierung	Könighofer
17.20	40 min	Pathologien der Halsweichteile - DDx	Meng
18.00	60 min	Praktikum	
19.00		KURSENDE	